

<드림스드림 19호 학교 짓기 결산서류>

학교명	드림스드림 19호 말라위 치 도치 학교	학교 짓기 현지 책임자	최우영
지원예산	한화 2천만원	비고	
후원금 송금일	2018.01.04	학교 완공	2019.02
후원금 모금기간	2018.09.16 ~ 2018.10.21		
후 원 자			
LA 토렌스제일장로교회(담임목사 고창현) 성도들			

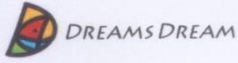

1. 송금 관련 서류



< 송 금 확 인 서 >

드림스드림에서 해외 학교 짓기에 아래와 같이 송금하였음을 확인합니다.

송금 날짜	2018-01-04
송금 자	드림스드림 Dreams Dream
송금 금액	한화 20,000,000원정 (이천만원정)
송금 목적	드림스드림 19호 학교 짓기 (말라위 치도치)
수취자	북서진선교회
등록번호	138-82-63****
수취자 계좌	국민은행 ****-****-****
수취 확인	대표 <u>최우영</u> 직인/ sign 

우리은행 이체결과조회



출력일시 : 2018.11.27 12:56:32

이체일시	2018.01.04 12:19:43		
출금계좌번호	1005-402-595949	보내는분(예금주)	드림스드림
입금은행/계좌번호	국민(주택)은행 / 91480	받는분(예금주)	북서진선교회
이체금액	20,000,000 원 (금 이천만원)		
수수료	500 원		
받는분통장표시내용	최우영 - 말라위		
본인통장표시내용	북서진선교회		
전문(타행)번호	020IBC8227503	집금(CMS)번호	
이체결과	정상	처리내용	정상 처리되었습니다.

· 위 명세는 법적 효력이 없으므로 거래의 참고용으로만 사용하실 수 있습니다.
· 본 명세서 내용을 임의로 수정하여 행사할 경우 법에 저촉될 수 있습니다.

2. 학교 설계도

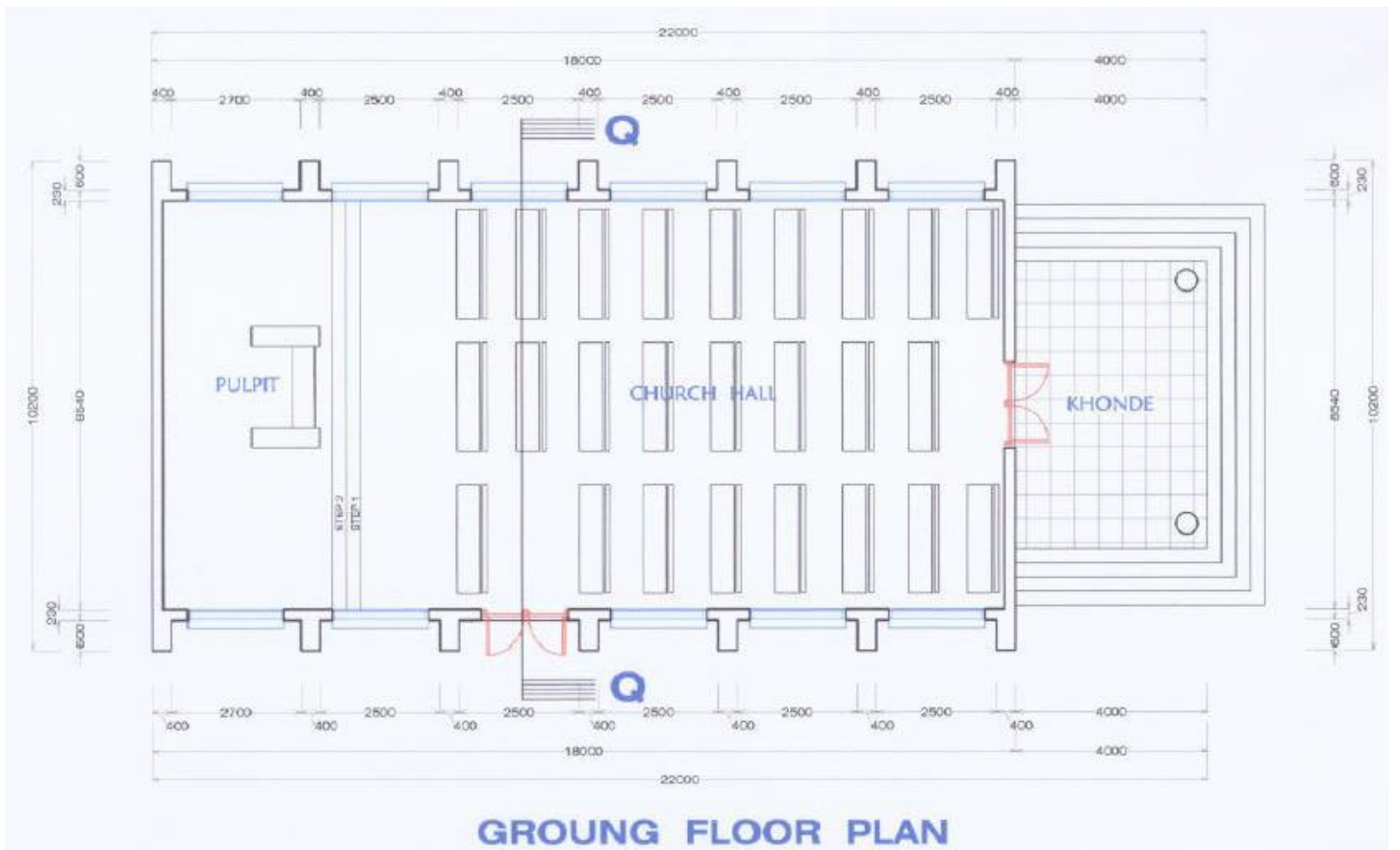

CEILING

18MM CELOTTED CEILING-BOARDS ON 50X50MM BRACING TIMBER AT 600X600MM CENTER TO CENTER 50X50MM TIMBER GROOVED CORICE PAINTED WITH CLEAR VARNISH

ROOF

24 DEGREE ROOF PITCH. BR SHEETS GREEN IN COLOUR ON 75 X50 MM TIMBER MEMBERS AT 1200MM CENTER TO CENTER ON 150X50 RAFTERS AT 1500MM CENTERS ON 100X50MM WALL PLATES.

FOUNDATION

800MM MINIMUM FOUNDATION DEPTH 600X250MM CONCRETE FOOTING. 300MM THICK ALL FOUNDATION WALLS TREAT ALL FOUNDATIONS WITH TERMITICIDE SOLUTION

WALLS

BRICK/PORE WIRE AT EVERY 4 COURSES. LIMEPUTTY FINISH. INTERIOR - FAIRFACE POINTING EXTERIOR - PAINTED WITH CREAM WHITE. WALLS TO BE BUILT ON DPC.

FLOOR

FLOORING TILES ON 40MM SAND CEMENT SORBED ON 100MM CONCRETE SLAB ON DAMP PROOF MEMBRANE ON 300MM BROCKEN BRICKS. HARDWARE ON WELL CONSOLIDATED NATURAL SOIL

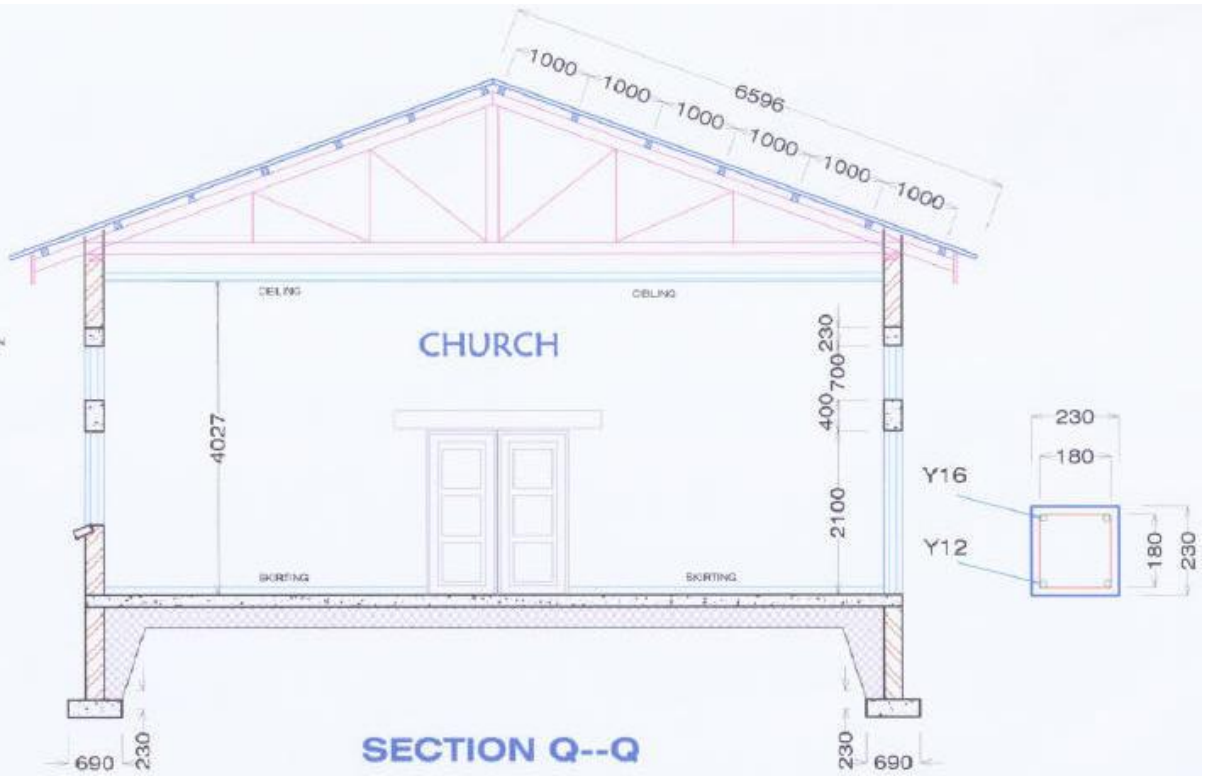

SECTION Q--Q

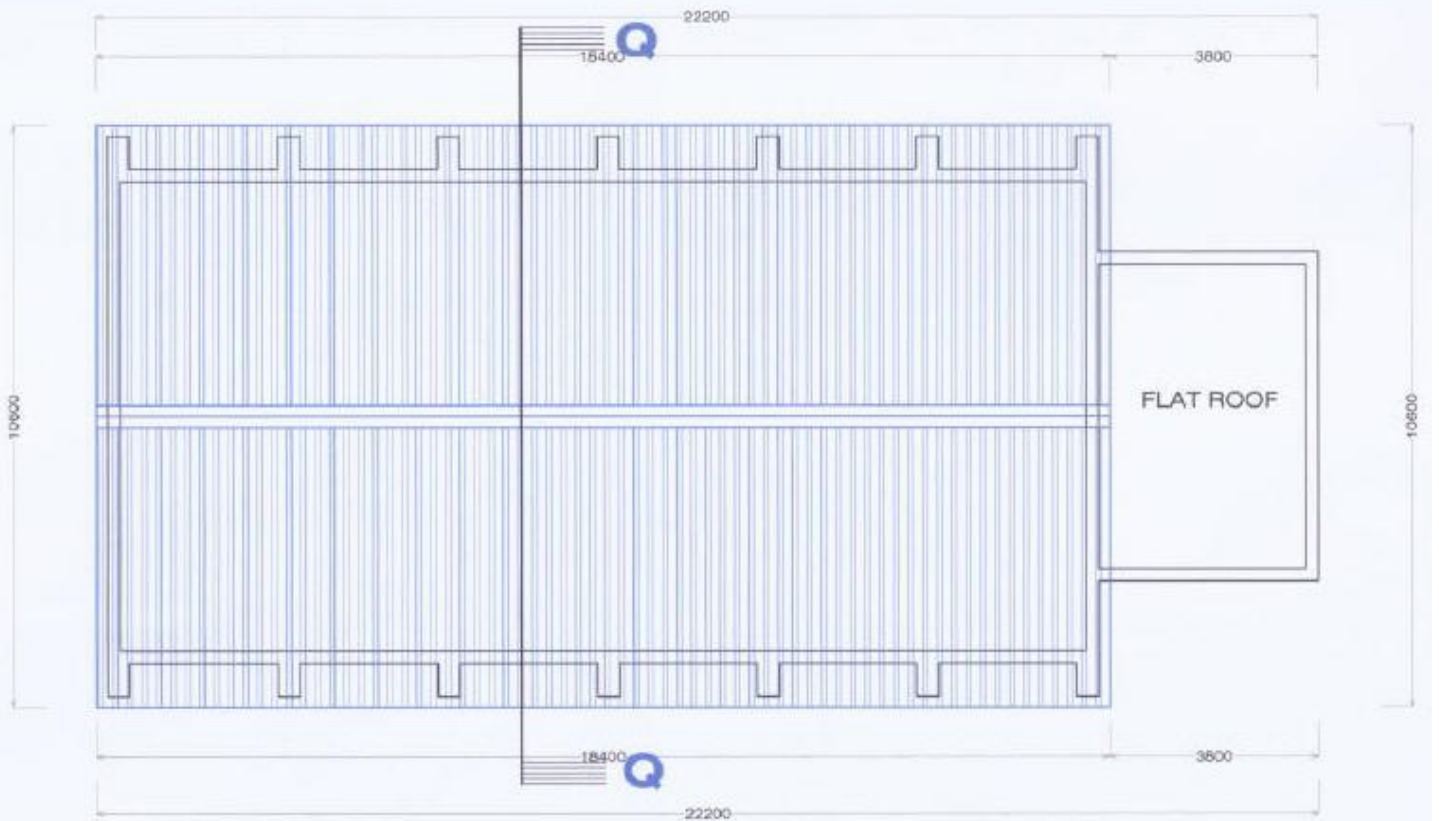

ROOF PLAN

3.결산서

MOWE GENERAL CONTRACTORS

EXPENDITURE SUMMARY ALLOCATION SHEET

PROJECT NAME: CHISOIHI DISCIPLES ACADEMY

NO.	DATE	DISCRIPTION	AMOUNT
1		Bunt Bricks	1,250,000=00
2		CEMENT Bags of	1,900,000=00
3		PAINT (PVA)	620,000=00
4		DOORS/DOOR FRAME/WINDOW FRAMES	950,000=00
5		RIVER SAND	850,000=00
6		GLASSES AND ACCESSORIES	550,000=00
7		TIMBERS (FOR ROOFING HOUSE & CHURCH)	1,750,000=00
8		IRON SHEETS AND ACCESSORIES	2,400,000=00
9		QUARY STONES	500,000=00
10		BRICKFORCE WIRES & STEEL BARRS	1,400,000=00
11		TRANSPORTATION	950,000=00
12		LABOUR COST (TOTAL)	2,039,000=00
GRANDS TOTAL			MK 15,359,000=00

Prepared on
15 Feb 2019



총 지출액 : MK15,359,000 (말라위 콰차)

25,342,350원 (한화)

드림스드림 후원금 2천만원을 초과한 금액은 북서진선교회에서 지출함

4. 영수증

RECEIPT NO.



MOWE GENERAL CONTRACTORS

Borehole Drilling, Water Pump Installations, Building Contract and General Works

Post DOT NET
Box x35
Lilongwe
Malawi

Cell: +265 884 341 883
+265 883 206 205
+265 998 351 222

Date: 15th FEB 2019

Received From NORTH WEST MISSION

the sum of FIFTEEN MILLION THREE HUNDRED AND FIFTY NINE THOUSAND KWACHA ONLY

USD

MK (Malawi Kwacha)

15,359,000=00

Being payment for CONSTRUCTION OF CHIBOTHI DISCIPLES ACADEMY *With thanks*

Cash/Cheque No.



[Signature]

5. 학교 공사 및 완공 사진









