<드림스드림 179호, 180호, 209호, 220호 학교 짓기 결산서류>

학교명	드림스드림 179호 캄보디아 프놈펜 도레미 미디어아트스쿨	학교 짓기 현지 책임자	김영선
지원예산	한화 2천만원	비고	
후원금 송금일	2021.05.10	학교 완공	2023.05
후원금 모금기간	2021.05.07~2021.12.24		
후 원 자			
김재중.한혜경 가족(도레미) 지정 모금중			

학교명	드림스드림 180호 캄보디아 프놈펜 도레미 교사리더십스쿨	학교 짓기 현지 책임자	김영선
지원예산	한화 2천만원	비고	
후원금 송금일	2021-12-20	학교 완공	2023.05
후원금 모금기간	2022.03.03~2022.05.30		
후 원 자			
김재중.한혜경 가족(도레미) 지정 모금중			

학교명	드림스드림 209호 캄보디아 프놈펜 스마트적정기술스쿨	학교 짓기 현지 책임자	김영선
지원예산	한화 2천만원	비고	
후원금 송금일	2022-04-27	학교 완공	2023.05
후원금 모금기간	2022-04-25		
후 원 자			
류호석,하성애,류수하,류태하			

학교명	드림스드림 220호 캄보디아 프놈펜 스마트아트스쿨	학교 짓기 현지 책임자	김영선
지원예산	한화 2천만원	비고	

후원금 송금일	2022-11-25	학교 완공	2023.05
후원금 모금기간	2022.09.25~2022.11.14		
후 원 자			
(주)위더스엔지니어,153패밀리,DICS 8학년,LEEJONGY,강승필,개포침례교회(최무승),경태수,고영만,고은숙,고은주,과역교회,곽민재,곽유진,곽유현,구영미,권광호,권윤아,권재혁,권지현,권태경,김강윤,김기영,김남옥,김다민,김동기,김도경,김동성,김동윤,김명규,김미선,김민경,김병윤,김석열,김선영,김선옥,김성일,김성희,김순득,김애리,김양수,김연우,김지우,김영옥,김영호,김예리,김윤호,김은애,김은영(G.First),김인애,김재석,김재한,김정은,김정희1,김정희2,김주언,김주회,김준영,김지은,김진선,김태상,지승희,김학수,김현정,김형남,김혜림,김혜율,김흥숙,나선희,나이영,날땡우동(강나연),노경수,노수현,노형환,동영숙,메가인베스트먼트 (주),명혜란,문시온,문온유,문효문,민영옥,박경자,박경화,박기순,박만수,박미리,박병규,박보나,박보화,박선옥,,박성배,박성수,이나리,박성용,박수연,박수정,박안나,박안젤라현미,박은영,박정수,박정원,박주리,박진우,박하은,박하흰,박한선,박해나,박희랑,배윤미,배진,백은희,서동은,서영숙,서원석,서일우,서중근,설아영,성희진,소망의교회,손주원,송길원,송병용,송서희,순복음하영교회,시흥복된교회,신미정,신이나,신정미,심마리아,심병곤,아리울교회,안현숙,양경모,양재성,여소미,여수성광교회청년부,예수님교회(김정진),오래영,오은혜,오한나,유덕순,유송아,유장진,유정우,유진수,유현숙,윤승열,윤여령,윤재일,윤혜영,율가,은일영,이경애,이나영,이두환,이명수,이명은,이민서,이상원,이선진,이선희,이세나,이수안,이영란,이영숙,이영주,이윤경,이윤민,이윤희,이은규,이은주,이은지,이장은,이재영,이정규,이정민,이종용,이종우,이주영,이준철,이준호,이준화,이지명,이지연,이진이,이진형,이진홍,이진희,이천용,이태규,이태우,이현경,이현미,이현옥,이휘식,이희승,이희창(하이맵의원),임금비임성경,임에스더,임영서,임예진,임요셉,임조은,임현숙,장대호,장명진,장미애,장소영,장주희,장태기,장효창,전소정,전수경,전주혜,전혜란,정봉기,정선미,정성택,정세윤,정재경,정평강,정현묵,정현숙,조민숙,조민화,조성래,조소위,조수경,조찬희,조필순,주명희,주사랑공동체교회,지대영,지연자,차근원,채선용,천세은,최명수,최미희,최연희,최요원,최요한,최윤정,김범서,최익진,최인숙,최인실,최현민,최현숙,최혜영,콩수기의드림,하승민,한나산업(한동선),한빛교회7여신도,한유리,한은영,허수정,현정숙,홍기준,홍왕래,황금란,황금중앙교,황선영,황신향,황연수,황의환,황이수,황재일,황제인,황인송,황종철,황지훈			

DREAMS DREAM

1. 송금 관련 서류

1) 179호 송금확인서

DREAMS DREAM

<송 금 확 인 서>

드림스드림에서 해외 학교 짓기에 아래와 같이 송금하였음을 확인합니다.

송금 날짜	2021-05-10
송 금 자	드림스드림 Dreams Dream
송금 금액	한화 20,000,000원정
송금 목적	드림스드림 179호 학교 짓기 (캄보디아 프놈펜 스마트미디어아트스쿨)
프로젝트 책임자/ 수취인	김 영선 (sign)
주민등록번호	5
수취인 계좌	우리은행 : 김영선(GBS)

DREAMS DREAM

우리은행 이체결과조회

출력일시 : 2021.05.10 08:22:40

처리일시	2021.05.10 08:22:13		
출금계좌번호	1005-880-595949	보내는분(예금주)	드림스드림
입금은행	우리은행	받는분(예금주)	김영선 (G B S (지비
입금계좌번호	1		
이체금액	20,000,000 원 (금 이천만원)		
수수료	0 원		
받는분 통장표시내용	드림스드림 2		
보내는분 통장표시내용	김영선 1 7 9 캄보		
전문(타행)번호		집금(CMS)번호	
이체결과	정상	처리내용	정상 처리되었습니다.

2) 180 호 송금확인서

DREAMS DREAM

<송 금 확 인 서>

드림스드림에서 해외 학교 짓기에 아래와 같이 송금하였음을 확인합니다.

송금 날짜	2021-12-20
송 금 자	드림스드림 Dreams Dream
송금 금액	한화 20,000,000원정
송금 목적	드림스드림 180호 학교 짓기 (캄보디아 프놈펜 도레미 교사리더십스쿨)
프로젝트 책임자/ 수취인	김영선
주민등록번호	5
수취인 계좌	우리은행 김영선(GBS)

우리은행 이체결과조회

출력일시 : 2021.12.20 14:24:51

처리일시	2021.12.20 14:24:32		
출금계좌번호	1005-402-595949	보내는분(예금주)	드림스드림
입금은행	우리은행	받는분(예금주)	김영선 (G B S (지비
입금계좌번호	1005-(		
이체금액	20,000,000 원 (금 이천만원)		
수수료	0 원		
받는분 통장표시내용	드림스드림		
보내는분 통장표시내용	김영선 1 8 0캄보		
전문(타행)번호		집금(CMS)번호	
이체결과	정상	처리내용	정상 처리되었습니다.

2) 209 호 송금확인서

DREAMS DREAM

<송 금 확 인 서>

드림스드림에서 해외 학교 짓기에 아래와 같이 송금하였음을 확인합니다.

송금 날짜	2022-04-25
송 금 자	드림스드림 Dreams Dream
송금 금액	한화 20,000,000원정
송금 목적	드림스드림 209호 학교 짓기 (캄보디아 프놈펜 스마트적정기술스쿨)
프로젝트 책임자/ 수취인	김영선
주민등록번호	5[illegible] 8
수취인 계좌	우리은행 10[illegible] 2 김영선(GBS)

우리은행 이체결과조회

출력일시 : 2022.04.25 10:04:09

처리일시	2022.04.25 10:03:53		
출금계좌번호	1005-402-595949	보내는분(예금주)	드림스드림
입금은행	우리은행	받는분(예금주)	김영선 (G B S (지비
입금계좌번호	100		
이체금액	20,000,000 원 (금 이천만원)		
수수료	0 원		
받는분 통장표시내용	드림스드림 1		
보내는분 통장표시내용	김영선 2 0 9 캄보		
전문(타행)번호		집금(CMS)번호	
이체결과	정상	처리내용	정상 처리되었습니다.

4) 220 호 송금확인서

DREAMS DREAM

<송 금 확 인 서>

드림스드림에서 해외 학교 짓기에 아래와 같이 송금하였음을 확인합니다.

송금 날짜	2022-11-25
송 금 자	드림스드림 Dreams Dream
송금 금액	한화 20,000,000원정
송금 목적	드림스드림 220호 학교 짓기 (캄보디아 프놈펜 스마트아트스쿨)
프로젝트 책임자/ 수취인	김 영선 sign
주민등록번호	5[illegible] [illegible]8
수취인 계좌	우리은행 1[illegible] 김영선

우리은행 이체결과조회

출력일시 : 2022.11.25 11:05:50

처리일시	2022.11.25 11:05:34		
출금계좌번호	1005-402-595949	보내는분(예금주)	드림스드림
입금은행	우리은행	받는분(예금주)	김영선 (G.B.S (지비
입금계좌번호	100[illegible]		
이체금액	20,000,000 원 (금 이천만원)		
수수료	0 원		
받는분 통장표시내용	드림스드림 1		
보내는분 통장표시내용	김영선 2 2 0 캄보		
전문(타행)번호		집금(CMS)번호	
이체결과	정상	처리내용	정상 처리되었습니다.

2.학교 설계도

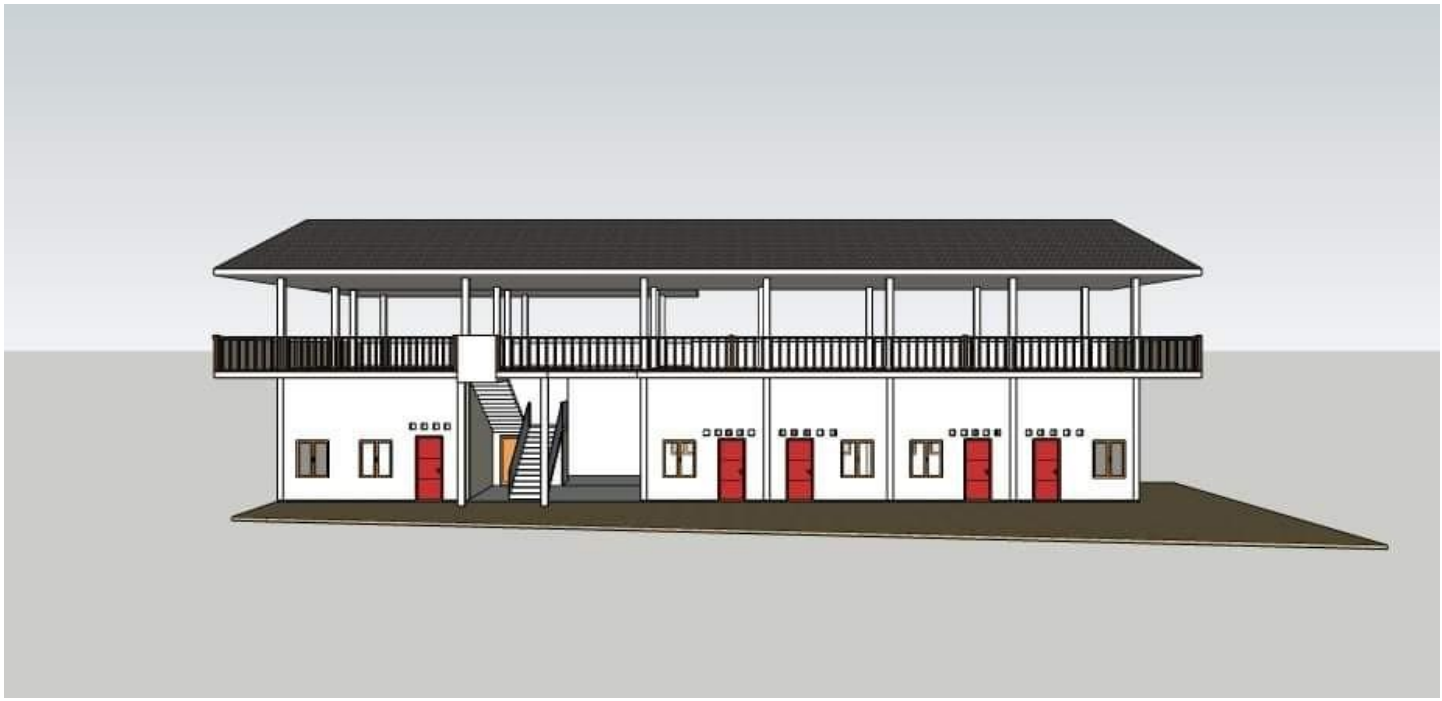

정산중

4.영수증

5.학교 공사 및 완공 사진(정면, 측면, 내부, 기타 사진)

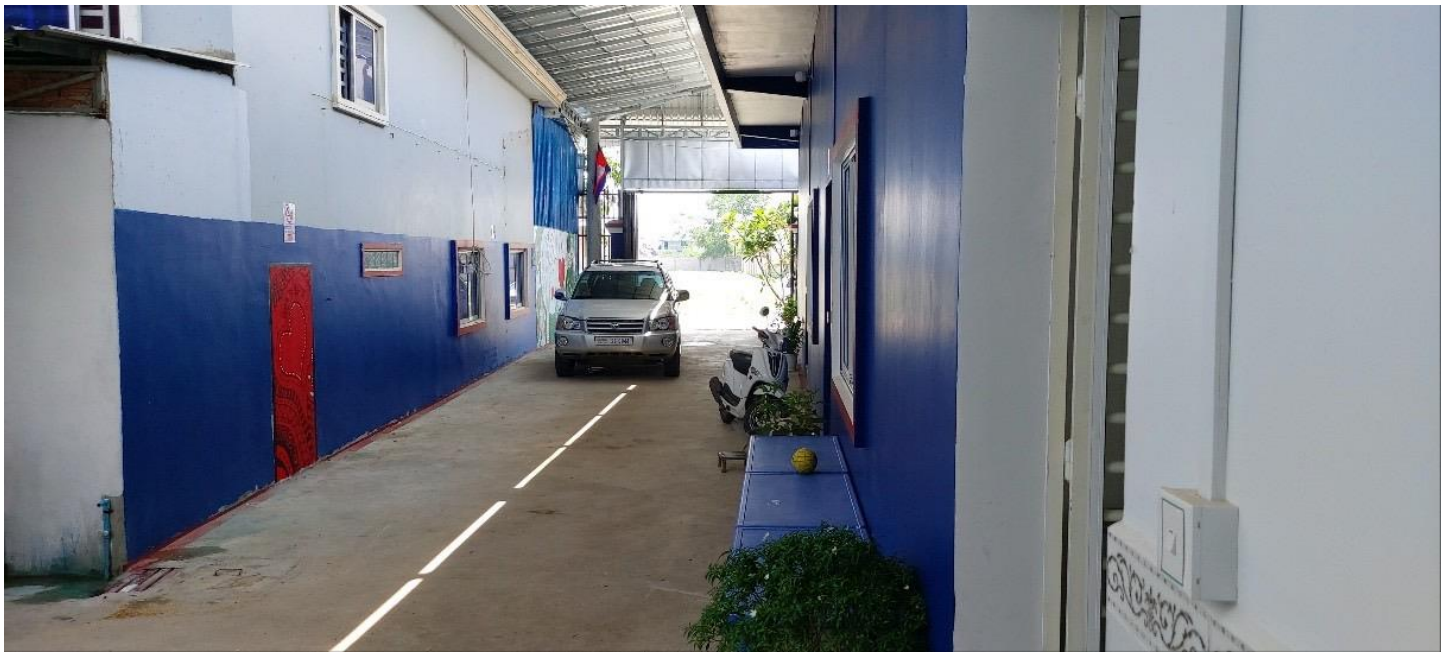

28-9944

GOD IS LOVE

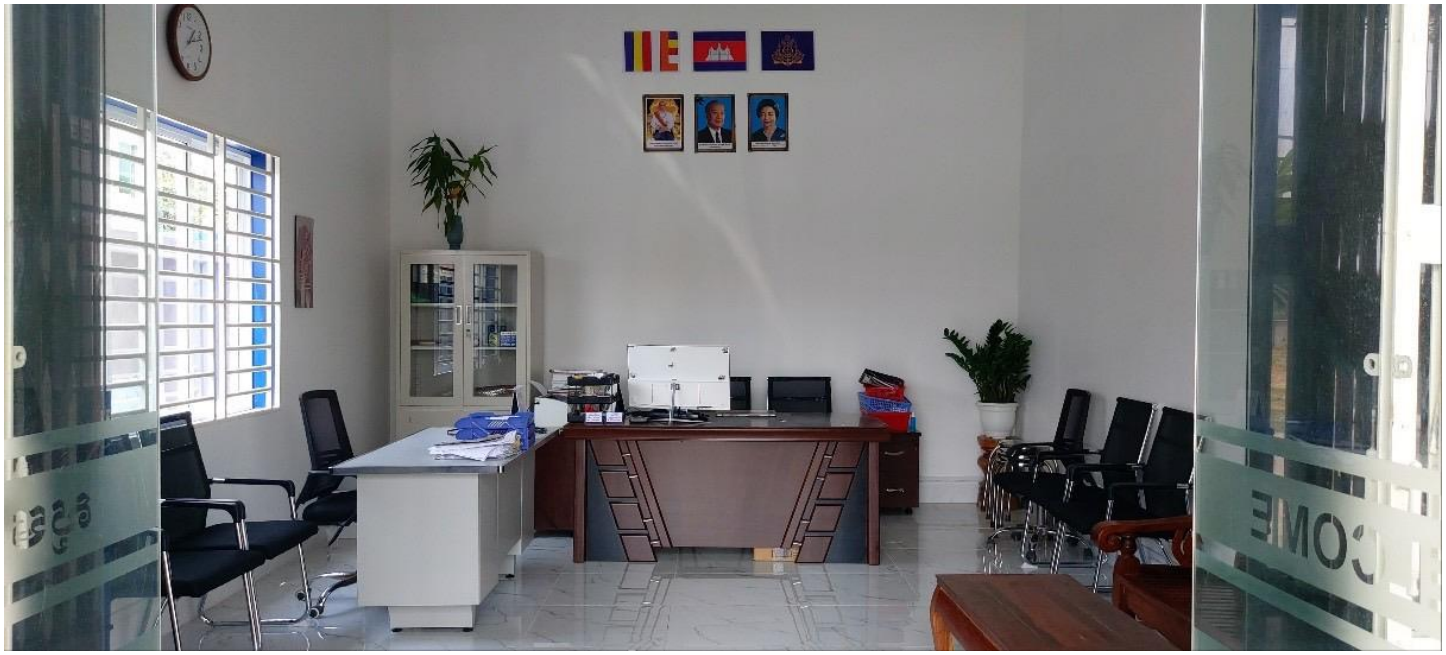

THE LADDER OF JACOB

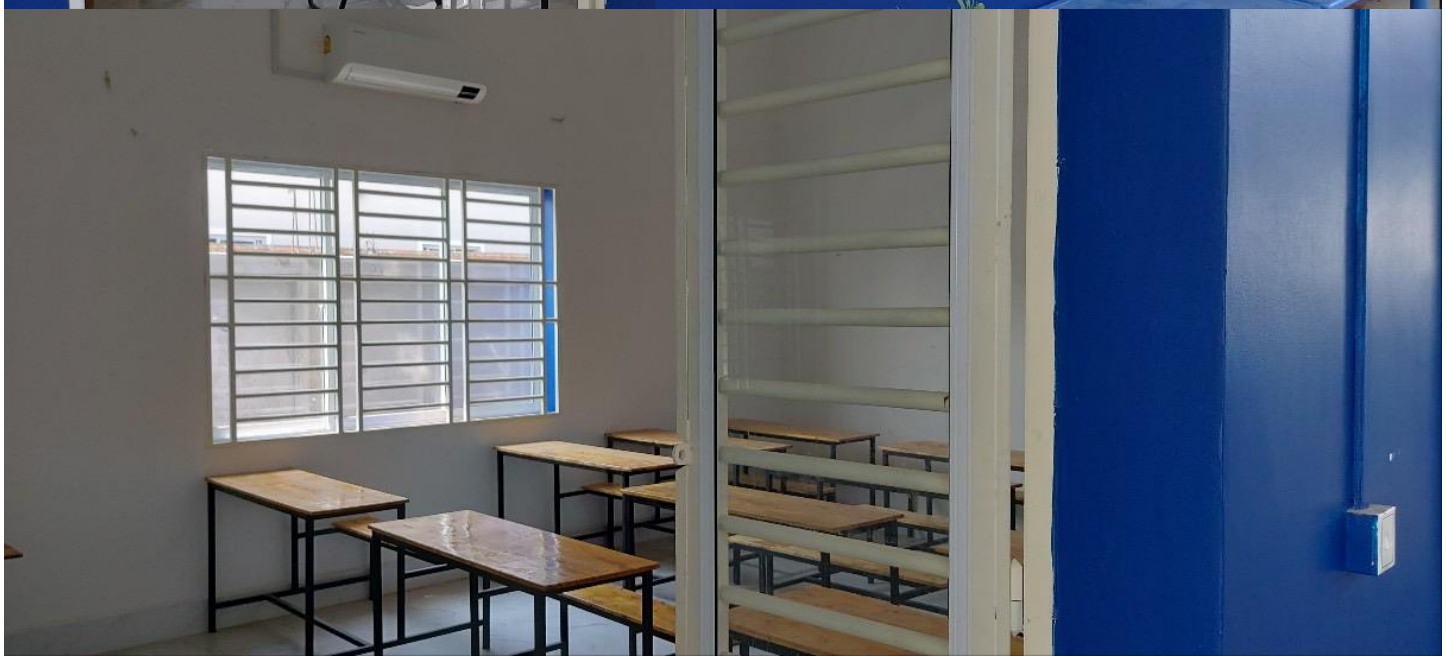

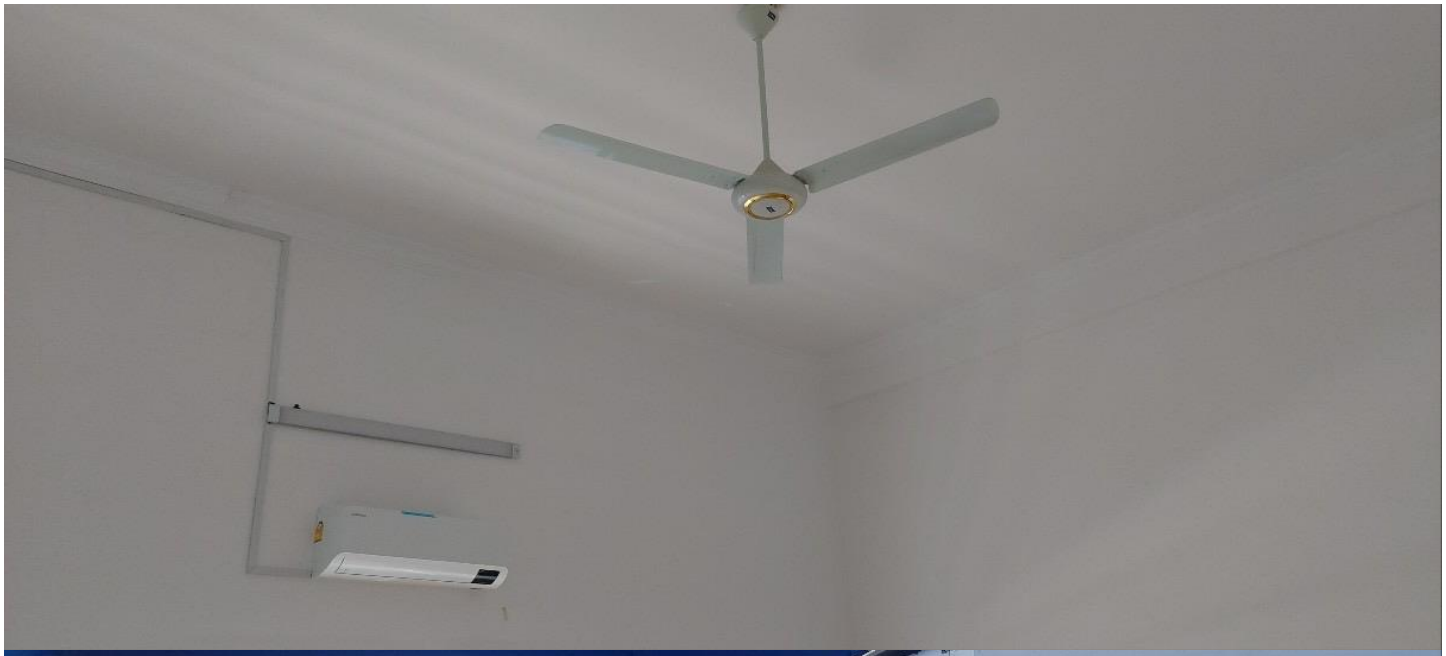

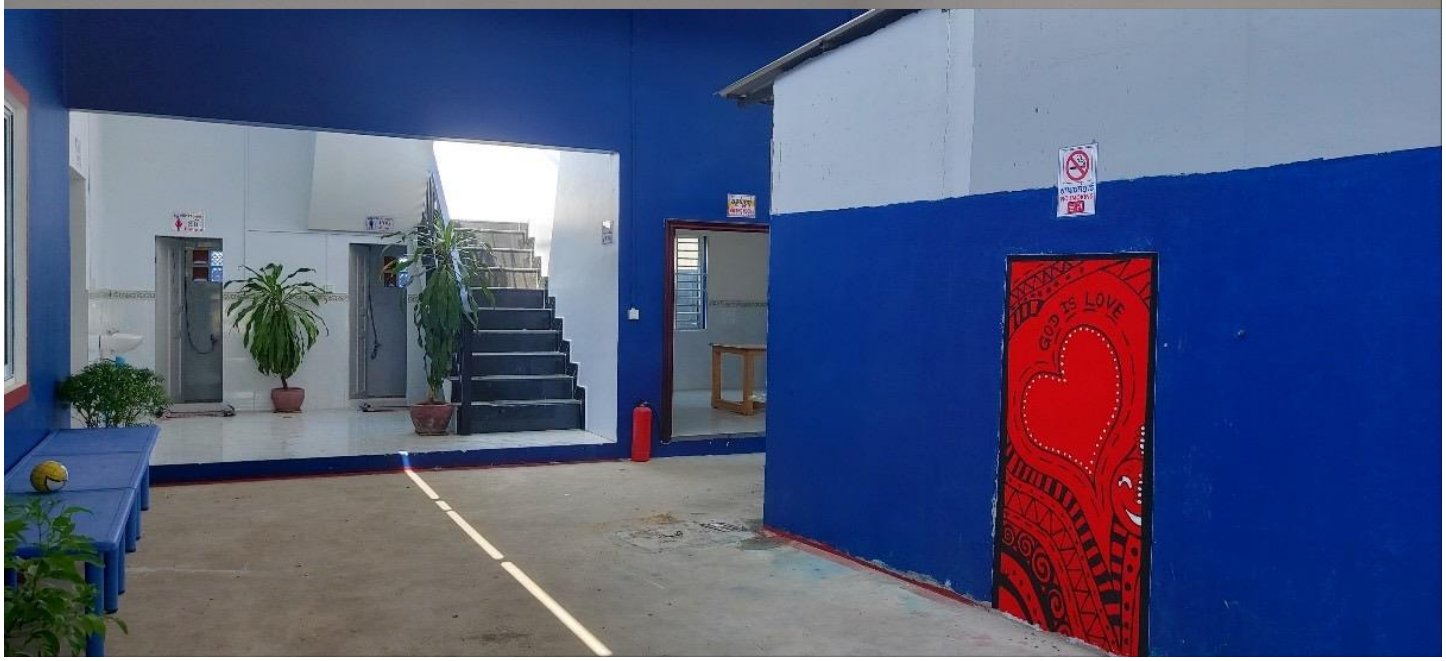
GOD IS LOVE

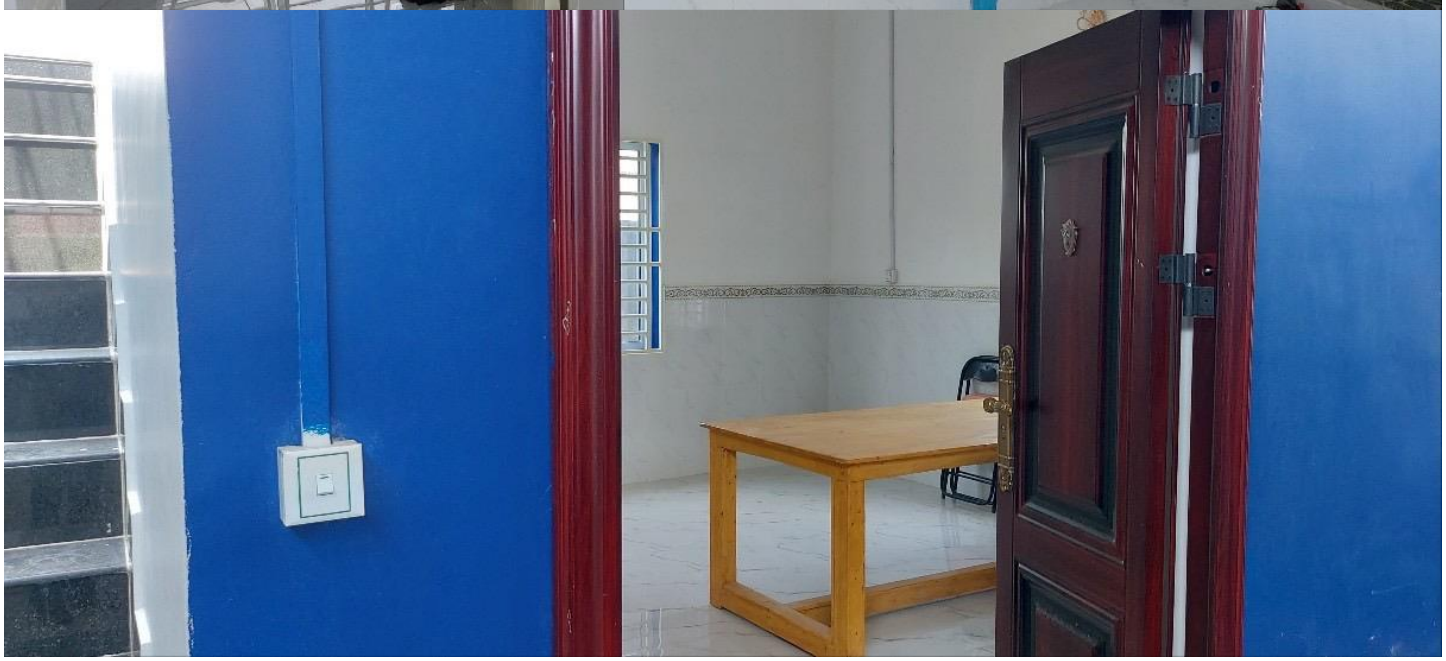

Toilet
Female
Toilet
Male

6.학교 후원자 명판 사진

DREAMS DREAM

Doremi School

Dream's Dream 179th-180th School

"This school was sponsored by the Dreams' Dream(Republic of Korea),
Dream's Dream is building 10,000 schools in Underdeveloped countries.
We will pray that students' dreams will come true."

Sponsors: Kim Jae-joong and Han Hye-kyung family

-2023. 03-