<드림스드림 263호 학교 짓기 결산서류>

학교명	드림스드림 263호 가나 프람프람 2 학교	학교 짓기 현지 책임자	서운용
지원예산	한화 2천만원	비고	
후원금 송금일	2023.03.28	학교 완공	1차 2023.12
후원금 모금기간	2023.03.13-2023.03.28		
후 원 자			
이유정, 주민영			

DREAMS DREAM

1. 송금 관련 서류

DREAMS DREAM

<송 금 확 인 서>

드림스드림에서 해외 학교 짓기에 아래와 같이 송금하였음을 확인합니다.

송금 날짜	2023-03-28
송 금 자	드림스드림 Dreams Dream
송금 금액	한화 20,000,000원정
송금 목적	드림스드림 263호 학교 짓기 (가나 프람프람 2 학교)
프로젝트 책임자/ 수취인	_서운룡 sign
주민등록번호	62
수취인 계좌	국민 56 i4 서운룡

이체결과 상세조회

인쇄

조회기준일시: 2023.03.28 13:43:23

이체일시	2023.03.28 13:42:38	이체결과	정상
이체금액	20,000,000원	수수료	500원
총 출금금액	20,000,500원		

상세정보

보내는분	드림스드림DreamsDream	받는분	서운룡
출금은행	우리은행	입금은행	국민은행
출금계좌번호	1005-880-595949	입금계좌번호	569
보내는분 통장표시	서운룡 2 6 3 가나	받는분 통장표시	드림스드림 2
전문(타행)번호	020ID80168669	집금(CMS)번호	

2.학교 설계도

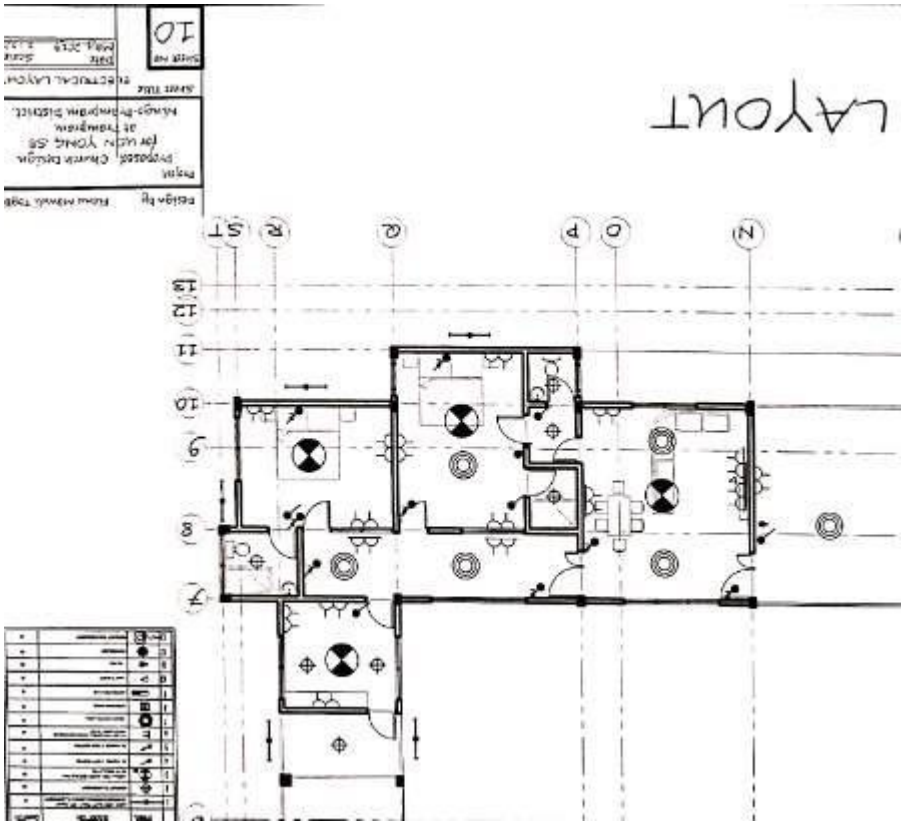

3.결산서

월 일	품 목	한화 원	금 액	합 계
5월02일	기초공사	67,000	600cedis	
5월02일	블록	335,000	3,000cedis	
5월02일	방수시멘트97x20	39,000	350cedis	
5월03일	임금	67,000	600cedis	
5월03일	자재구입	5,000	60cedis	
5월03일	철근	173,120	1,550cedis	
5월03일	시멘트	216,680	1,940cedis	
5월04일	시멘트	27,370	245cedis	
5월04일	임금	30,000	260cedis	
5월04일	기초공사	145,200	1,300cedis	
5월04일	기초공사	33,500	300cedis	
5월04일	시멘트	297,000	2,659.40cedis	
5월05일	방수시멘트	17,870	160cedis	
5월05일	벽돌공사	201,000	1,800cedis	
5월06일	벽돌공사	58,100	520cedis	
5월08일	시멘트	56,650	490cedis	
5월08일	임금	60,000	520cedis	
5월09일	나무	27,300	236cedis	
5월10일	목수	17,400	150cedis	
5월10일	못2건	21,500	186cedis	
5월10일	철근공 임금2건	39,500	341cedis	
5월12일	시멘트2건	164,750	1,425cedis	
5월13일	미장공임금	138,710	1,200cedis	
5월17일	파이프	5,320	45cedis	
5월17일	1.5hp펌프	186,850	1,520cedis	
5월17일	블록	230,000	1,950cedis	
5월18일	자재구입	9,000	78cedis	
5월20일	자재구입	5,100	44cedis	
5월20일	파이프	7,000	60cedis	
5월20일	벽돌공사	30,800	260cedis	
5월22일	벽돌공사	30,800	260cedis	
5월23일	벽돌공사	30,800	260cedis	
5월24일	벽돌공사	30,800	260cedis	
5월25일	블록	76,900	650cedis	
5월25일	시멘트	33,700	285cedis	
5월26일	벽돌공사	29,600	250cedis	
5월30일	시멘트	22,000	190cedis	
5월30일	벽돌공사	30,000	260cedis	
5월31일	파이프	42,000	364cedis	
6월01일	파이프 자재	14,700	126cedis	
5월31일	자재구입	13,000	112cedis	
6월02일	시멘트	22,000	190cedis	

6월04일	벽돌공사	29,600	250cedis	
6월06일	블록	76,900	650cedis	
6월06일	실리콘	8,550	75cedis	
6월07일	시멘트	106,000	930cedis	
6월07일	벽돌공사	17,100	150cedis	
6월07일	pram police station	42,100	370cedis	
6월09일	시멘트	85,400	750cedis	
6월24일	목수임금	41,200	370cedis	4,166,670원
6월30일	흙채움	400,800	3,600cedis	
7월05일	흙옮기는 작업	100,200	900cedis	
7월06일	자재구입	7,500	65cedis	
7월07일	흙옮기는 작업	78,000	700cedis	
7월12일	자재구입	10,600	91cedis	
7월17일	흙채움	133,600	1,200cedis	
7월22일	흙채움	133,600	1,200cedis	
8월21일	배관자재	33,000	280cedis	
8월22일	배관자재	83,000	701cedis	
8월23일	배관자재	150,000	1,257cedis	
8월23일	배관자재	1,900	16cedis	
8월23일	배관자재	19,500	165cedis	
8월23일	배관자재	146,360	1,257cedis	5,318,370원
8월23일	배관공사 임금	141,600	1,200cedis	
8월24일	배관자재	32,500	279cedis	
8월24일	배관자재	8,000	69cedis	
8월26일	배관공사 임금	46,400	400cedis	
8월29일	시멘트84x70=	681,600	5,880cedis	
8월29일	삽등공구	31,300	270cedis	
8월29일	모래1차	208,670	1,800cedis	
8월29일	공구리작업임금	173,900	1,500cedis	
8월29일	철근공임금	92,750	800cedis	
8월29일	믹서머신 대여료	63,760	550cedis	
8월30일	블록6" Solid	173,500	1,500cedis	
9월04일	블록	327,000	2,800cedis	
9월06일	임금	87,800	750cedis	
9월06일	블록	327,000	2,800cedis	
9월06일	시멘트	196,700	1,680cedis	8,057,210원
9월07일	블록	489,000	4,200cedis	
9월08일	블록	163,000	1,400cedis	
9월08일	미장공임금	209,600	1,800cedis	
9월13일	나무	271,530	2,332cedis	
9월13일	철근	284,220	2441cedis	
9월13일	파이프배관 구입	23,300	200cedis	
9월13일	배관공 임금	17,500	150cedis	
9월13일	목수 임금	46,570	400cedis	
9월18일	블록	163,000	1,400cedis	

8월11일	차오일	58,220	500cedis	
8월30일	차오일	69,560	600cedis	
9월20일	차오일	78,000	670cedis	
9월21일	테이블 돌판	13,400	115cedis	
9월23일	철근	41,500	356cedis	
9월23일	시멘트및 철근	252,440	2,168cedis	
9월27일	미장공임금	244,500	2,100cedis	
9월28일	철근공임금	23,290	200cedis	
9월28일	철근구입	8,150	70cedis	10,513,990
10월04일	대나무	10,400	90cedis	
10월04일	철근	16,500	143cedis	
10월04일	철근	122,000	1060cedis	
10월04일	블록	161,100	1,400cedis	
10월04일	임금	207,500	1,800cedis	
10월07일	시멘트	20,700	180cedis	
10월11일	블록	161,100	1400cedis	
10월11일	못	9,200	80cedis	
10월13일	실리콘	7,000	60cedis	
10월26일	철근공	173,500	1,500cedis	
10월28일	미장공임금	108,500	950cedis	
10월30일	시멘트	111,500	980cedis	
11월01일	못	31,290	275cedis	
11월01일	나무약	8,500	75cedis	
11월01일	나무	499,500	3,951cedis	12,162,280
11월03일	오일	66,400	600cedis	
11월03일	Led등	11,300	102cedis	
11월03일	전구기구	28,700	260cedis	
11월03일	못	18,800	170cedis	
11월04일	목수 임금	156,000	1,410cedis	
11월04일	나무	92,000	830cedis	12,535,480

11월06일	나무	37,770	344cedis	
11월07일	시멘트	107,600	980cedis	
11월08일	나무판 지붕용	15,370	140cedis	
11월08일	페인트	33,270	303cedis	
11월09일	지붕	3,773,000	34,000cedis	16,502,490
11월10일	임금	166,500	1,500cedis	
11월10일	시멘트	108,750	980cedis	
11월10일	페인트	25,000	225cedis	
11월11일	임금	149,800	1,350cedis	
11월15일	나무	99,580	914cedis	
11월15일	시멘트	74,000	680cedis	

11월15일	블록	129,100	1,185cedis	
11월15일	임금	114,300	1600cedis	17,369,520
11월18일	전기자재	1,552,860	14,245cedis	
11월18일	전기자재	57,200	525cedis	
11월18일	전기파이프	49,000	450cedis	
11월18일	임금	87,160	800cedis	
11월22일	싱크대	185,870	1,706cedis	
11월22일	페인트	64,160	588cedis	
11월22일	합판	70,930	650cedis	
11월22일	배관자재	77,400	709cedis	
11월22일	전기공사 임금	163,680	15,00cedis	
11월23일	오일	78,500	720cedis	
11월24일	파이프	70,850	650cedis	19,827,130
11월24일	블록	67,580	620cedis	
11월28일	시멘트	105,750	980cedis	
11월28일	문짝	40,890	380cedis	20,041,350원

4.영수증

5.학교 공사 및 완공 사진(정면, 측면, 내부, 기타 사진)

6.학교 후원자 명판 사진