

# <드림스드림 156호 학교 짓기 결산서류>

|          |                                 |                 |         |
|----------|---------------------------------|-----------------|---------|
| 학교명      | 드림스드림 156호 미얀마<br>양곤 땡간준지 살롬 학교 | 학교 짓기<br>현지 책임자 | 서경수     |
| 지원예산     | 한화 2천만원                         | 비고              |         |
| 후원금 송금일  | 2025.06.18                      | 학교 완공           | 2025.12 |
| 후원금 모금기간 | 2025.05.08.~2025.05.28          |                 |         |
| 후 원 자    |                                 |                 |         |
| 김일지      |                                 |                 |         |



1. 송금 관련 서류

<송 금 확 인 서>

드림스드림에서 해외 학교 짓기에 아래와 같이 송금하였음을 확인합니다.

|                  |  |
|------------------|--|
| 송금 날짜            | 2025-06-18   |
| 송 금 자            | 드림스드림 Dreams Dream   |
| 송금 금액            | 한화 20,000,000원정  |
| 송금 목적            | 드림스드림 156호 학교 짓기<br>(미얀마 양곤 땡간준지 살롬 학교)  |
| 프로젝트 책임자/<br>수취인 | 서경수 sign  |
| 주민등록번호           |  |
| 수취인 계좌           | 하나은행 9C-----s서경수   |

이체결과 상세조회

인쇄 X

조회기준일시: 2025.06.18 11:22:48

|        |                     |      |      |
|--------|---------------------|------|------|
| 이체일시   | 2025.06.18 07:20:02 | 이체결과 | 정상   |
| 이체금액   | 20,000,000원         | 수수료  | 500원 |
| 총 출금금액 | 20,000,500원         |      |      |

상세정보

|           |                  |           |                |
|-----------|------------------|-----------|----------------|
| 보내는분      | 드림스드림DreamsDream | 받는분       | G M S 서경수 / 김남 |
| 출금은행      | 우리은행             | 입금은행      | 하나은행           |
| 출금계좌번호    | 1005-402-595949  | 입금계좌번호    | 92C            |
| 보내는분 통장표시 | 서경수 1 5 6 미안     | 받는분 통장표시  | 드림스드림 1        |
| 전문(타행)번호  | 020I780015692    | 집금(CMS)번호 |                |

## 2.학교 설계도



그림1) 평면도



그림2) 입면도

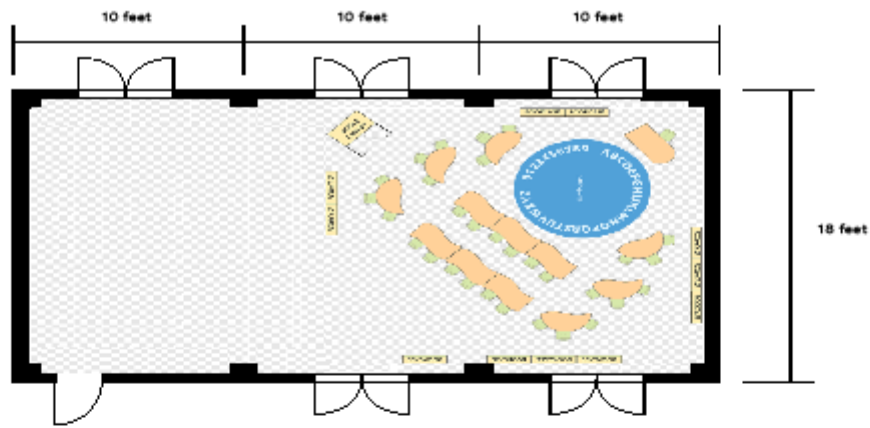

그림3) 입체도

3.결산서

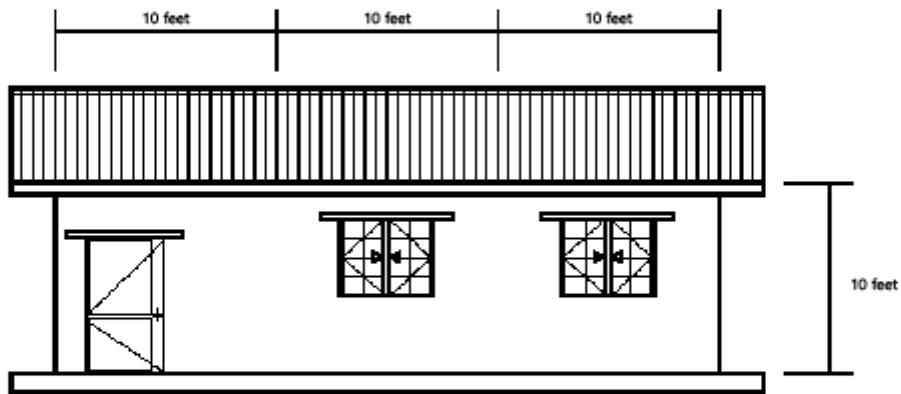
결산서 (156호 미얀마 샬롬 학교)

|    | 항목    | 금액 (미얀마 찻) | 비고        |
|----|-------|------------|-----------|
| 1  | 인건비   | 14,000,000 |           |
| 2  | 벽돌    | 6,000,000  |           |
| 3  | 모래    | 2,500,000  |           |
| 4  | 자갈    | 2,500,000  |           |
| 5  | 시멘트   | 7,300,000  |           |
| 6  | 타일    | 1,000,000  |           |
| 7  | 전기제품  | 3,100,000  |           |
| 8  | 페인트   | 2,900,000  |           |
| 9  | 지붕 함석 | 2,500,000  |           |
| 10 | 합판    | 2,000,000  |           |
| 11 | 목재    | 2,500,000  |           |
| 12 | 철근    | 14,200,000 |           |
| 13 | 문 창문  | 4,300,000  |           |
|    | 합계    | 64,800,000 | 환율 1:3.24 |
|    | 원화    | 20,000,000 |           |

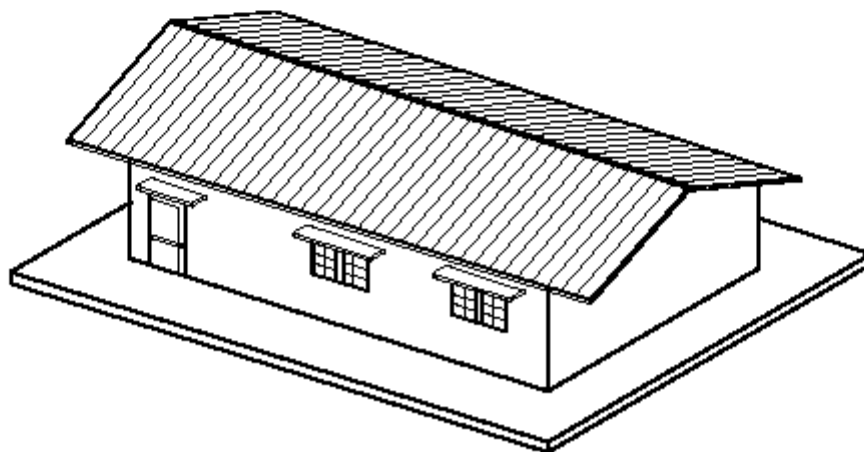
공사 기간 2025. 8. 25.~2025. 11. 15.

2025. 12. 17.

보고자: 미얀마 서경수 선교사

[illegible]

ပြည်ခြံအောင်

---

ကွန်ကရစ်၊ အုတ်၊ သဲ၊ ကျောက်၊ ထုံး၊ ဘိလပ်မြေ  
အိမ်ဆောက်ပစ္စည်းအမျိုးမျိုးရောင်းဝယ်ရေး

ပြီးဖြင့်သန်းနှင့်  
ဘားသမီးများ

မှတ်(၃၄)၊ ကာယ(၁၂)လမ်း၊ မြဂလာနာဗြူသစ်၊ သယ်နှံးကျွန်းကြီး၊ မင်္ဂလာဒုံ။  
☎ : 09-428028441, 09-421008939, 09-799939211

**ခမည်းတော်** -----

**နေရပ်** -----      **နေ့ရက်** - 30.8.25-

| စဉ် | အမျိုးအမည် | အရေအတွက် | နှုန်း | သင့်ငွေ   |
|-----|------------|----------|--------|-----------|
|     | နီဇာ       | 20000 ✓  | 300    | 6,000,000 |
|     | 2. နှေး    |          |        | 7         |
|     |            |          |        |           |
|     |            |          |        |           |
|     |            |          |        |           |
|     |            |          |        |           |
|     |            |          |        |           |
|     |            |          |        |           |
|     |            |          |        |           |
|     |            |          |        |           |
|     |            |          |        |           |
|     |            |          |        |           |

စာချုပ်ဖူးပြီးဖြစ်ပါသည်။  
**4900**

|                   |           |
|-------------------|-----------|
| <b>ရာထူးရှိသူ</b> | 6,000,000 |
| <b>စရိတ်</b>      |           |
| <b>ကျန်ငွေ</b>    |           |

**လက်မှတ်** -----



# ပြည်ခြံအောင်



ကွန်ကရစ်၊ အုတ်၊ သဲ၊ ကျောက်၊ ထုံး၊ ဘိလပ်မြေ၊

အိမ်ဆောက်ပစ္စည်းအမျိုးမျိုးရောင်းဝယ်ရေး

အမှတ်(၃၄၂)၊ ကာယ(၁၂)လမ်း၊ မြရတနာမြို့နယ်၊ သယံဇာတကြီး၊ မင်္ဂလာဒုံ၊

☎ : 09-428028441, 09-421008939, 09-799939211

ဦးမြင့်သန်းနှင့်  
သားသမီးများ

အမည် -----

နေရပ် ----- နေ့စွဲ 3.9.25

| စဉ် | အမျိုးအမည် | အရေအတွက် | နှုန်း | သင့်ငွေ  |
|-----|------------|----------|--------|----------|
| ၁   | သဲ         | 30 ကျပ်  | 45000  | 13,50000 |
| ၂   | သဲ         | 25 ကျပ်  | 46000  | 11,50000 |
| 3   | 3. 1231    |          |        |          |
|     |            |          |        |          |
|     |            |          |        |          |
|     |            |          |        |          |
|     |            |          |        |          |
|     |            |          |        |          |
|     |            |          |        |          |
|     |            |          |        |          |

ဝယ်ယူစားပေးခြင်းကို အထူးကျေးဇူးတင်ပါသည်။ 4899

စုစုပေါင်း 2500000

စရံငွေ

ကျန်ငွေ

လက်မှတ် -----



# ပြည်ခြံအောင်



ကွန်ကရစ်၊ အုတ်၊ သဲ၊ ကျောက်၊ ထုံး၊ ဘိလပ်မြေ၊

အိမ်ဆောက်ပစ္စည်းအမျိုးမျိုးရောင်းဝယ်ရေး

အမှတ်(၃၄၂)၊ ကာယ(၁၂)လမ်း၊ မြရတနာမြို့နယ်၊ သယံဇာတကြီး၊ မင်္ဂလာဒုံ၊

☎ : 09-428028441, 09-421008939, 09-799939211

ဦးမြင့်သန်းနှင့်  
သားသမီးများ

အမည် -----

နေရပ် ----- နေ့စွဲ 10.9.25

| စဉ် | အမျိုးအမည် | အရေအတွက် | နှုန်း | သင့်ငွေ  |
|-----|------------|----------|--------|----------|
| ၁   | ကျောက်     | 8 ကျပ်   | 220000 | 1,760000 |
| ၂   | ကျောက်     | 4 ကျပ်   | 185000 | 740000   |
| 3   | 4. 2125    |          |        |          |
|     |            |          |        |          |
|     |            |          |        |          |
|     |            |          |        |          |
|     |            |          |        |          |
|     |            |          |        |          |
|     |            |          |        |          |

ဝယ်ယူစားပေးခြင်းကို အထူးကျေးဇူးတင်ပါသည်။ 4898

စုစုပေါင်း 25,00000

စရံငွေ

ကျန်ငွေ

လက်မှတ် -----





# ရွှေပြည်ခုံ

ကြေး၊ ကြေးတည်း၊ အိမ်သုတ်ဆေး၊ စီဒိုင်း၊  
ကိုရိုယားပါကေး၊ ကော်ဖီ၊ မျက်နှာကျက်၊  
စတီတမ်၊ ရေကိုင်ကိရိယာများ၊ ကုန်စားနှင့်  
ရေချိုးခန်းသုံးပစ္စည်းအမျိုးမျိုးရောင်းဝယ်ဖြန့်ချိရေး

အဆောင်(၁၈)၊ အခန်း(၄)၊ ပတ္တမြား (၆)လမ်း၊ စော်ဘွားကြီးကုန်းပွဲရုံဝင်း၊ အင်းစိန်မြို့နယ်၊ ရန်ကုန်မြို့။  
☎ 09 - 971519842, 09 - 442130986

Name ..... Date 29.10.25  
 Address ..... Ph .....

| No. | Particular       | Qty     | Price             | Amount           |
|-----|------------------|---------|-------------------|------------------|
| 1.  | ၃x၁' ရွှေပြည်    | 150ချပ် | 4200              | 630,000          |
| 2.  | 1x1' "           | 100ချပ် | 2500              | 250,000          |
| 3.  | ရွှေပြည်ကပ်ဇောကံ | 438ကပ်  | 25000             | 100,000          |
| 4.  | White Cement     | 4000    | 5000              | 20000            |
| 5.  |                  |         |                   |                  |
| 6.  |                  |         |                   |                  |
| 7.  | 6. ချပ်          |         |                   |                  |
| 8.  |                  |         |                   |                  |
| 9.  |                  |         |                   |                  |
| 10. |                  |         |                   |                  |
| 11. |                  |         |                   |                  |
| 12. |                  |         |                   |                  |
|     |                  |         | <b>4598</b> Total | <b>1,000,000</b> |

Sign .....  
 ဝယ်ယူသူအားပေးမှုကို အထူးကျေးဇူးတင်ပါသည်။  
 Advance .....  
 Balance .....

## CASH MEMO

..... Date 25.10.25  
 Address .....

| Particular      | Quantity | Unit Price | Amount  |
|-----------------|----------|------------|---------|
| 7064 Wire       | 162      | 700000     | 700000  |
| 4 MM " "        | 162      | 250000     | 250000  |
| 2.5 " "         | 362      | 180000     | 540000  |
| 1.5 " "         | 462      | 100000     | 460000  |
| Wall Fan        | 5        | 200000     | 1000000 |
| 20w LED ဖိုလုံး | 8        | 18000      | 144000  |
| 14 Way DB Box   | 1        | 60000      | 60000   |
| ဖိုလ်ခွက်       | 10       | 600        | 6000    |
|                 |          |            | 2       |
| Total Amount    |          | 3,100,000  |         |
| Advance         |          |            |         |
| Balance         |          |            |         |

Signature ..... Thanks .....

**CASH MEMO**

Address ..... Date 17.10.25

| No.          | Particulars      | Quantity | Unit Price | Amount    |
|--------------|------------------|----------|------------|-----------|
| 1            | Kangaroo Patty   | 12       | 26000      | 312000    |
| 2            |                  |          |            |           |
| 3            | Tea 4SS Sealar   | 4        | 270000     | 1080000   |
| 4            |                  |          |            |           |
| 5            | Tea 4SS Exterior | 2        | 134000     | 268000    |
| 6            |                  |          |            |           |
| 7            | Celling White    | 1        | 280000     | 280000    |
| 8            |                  |          |            |           |
| 9            | ce 9203          | 3        | 320000     | 960000    |
| 10           |                  |          |            |           |
| 11           | P. 24/12         |          |            |           |
| 12           |                  |          |            |           |
| 13           |                  |          |            |           |
| 14           |                  |          |            |           |
| 15           |                  |          |            |           |
| 16           |                  |          |            |           |
| Total Amount |                  |          |            | 29,00,000 |
| Advance      |                  |          |            |           |
| Balance      |                  |          |            |           |



Signature .....

**သွင်းငြားပေးသောအမျိုးမျိုးနှင့်**  
**အိမ်သောက်ပစ္စည်းအမျိုးမျိုးနှင့်**

 **Five Brothers**  
**ကိုယ်ပိုင်အိမ်များ**

☎ 01 3647920, 01 3641779, 09 964647920,  
09 5194481, 09 985785786, 09 951420680,  
09 962636114

📍 အသေးစား(၆၀)အထိ(၁၀/၉)ပစ္စည်း(၁)လမ်းစက်တိုက်ကြီးကုန်းမြို့နယ်၊  
ပိတ်(၁)အထိကလမ်းဆုံအနီး၊ အင်းစိန်မြို့နယ်၊ ကုန်းကြီး

Name ..... Phone .....

Address ..... Date 19.9.25

| အမျိုးအမည်   | အရွယ်အစား   | နံပါတ် | သင့်ငွေ   |
|--------------|-------------|--------|-----------|
| 4 Angle      | 20'x15'ချပ် | 3200   | 960000    |
| 4 Angle      | 18'x25'ချပ် | 3200   | 1440000   |
| 2" အချိုးစက် | 2'x2'       | 50000  | 1000000   |
| P. 24/12     |             |        |           |
| 20600        |             |        | 25,00,000 |



0034 4541 8000 933    2006 1009 0000 7676  
1575 1115 7005 09901    0281 0601 0000 6796  
400 308 25163



| INVOICE VOUCHER   |                            |             |                                      |                |     |
|---|----------------------------|-------------|--------------------------------------|----------------|-----|
| CUSTOMER NAME အမည်  |                            |             | DATE ရက်စွဲ                          |                |     |
| ADDRESS လိပ်စာ  |                            |             |                                      |                |     |
| NO<br>စဉ်   | DESCRIPTIONS<br>အမျိုးအမည် | QTY<br>ဦးရေ | UNIT PRICE<br>ဈေးနှုန်း              | AMOUNT သင့်ငွေ |     |
|   |                            |             |                                      | KYATS          | USD |
|   | 8'x4' ဆာလီယာ: ၅mm          | 25          | 43000                                | 10,75000       |     |
|   | 8'x4'        "        7mm  | 15          | 38000                                | 5,70000        |     |
|   | 8'x4'        "        6mm  | 10          | 35500                                | 3,55000        |     |
| <div> <div>10. ၁၂/၁၂</div> <div></div> </div>   |                            |             | <div> <div></div> <div></div> </div> |                |     |
|   |                            |             |                                      |                |     |
|   |                            |             |                                      |                |     |
|   |                            |             |                                      |                |     |
|   |                            |             |                                      |                |     |
| <div> <div><input type="checkbox"/> PAID</div> <div><input type="checkbox"/> DELIVERED</div> </div> |                            |             | TOTAL 2,000,000                      |                |     |
|   |                            |             | GOV TAX                              |                |     |
|   |                            |             | ADV / DIS                            |                |     |
|   |                            |             | BALANCE                              |                |     |
|   |                            |             |                                      |                |     |

[illegible]

# CASH MEMO

Name: ..... Date: 29.8.25  
Address: .....

| Particular  | Quantity | Unit Price | Amount   |
|-------------|----------|------------|----------|
| 16 MM 23895 | 2 Ton    | 3300000    | 6600,000 |
| 12 MM u     | 1.5 Ton  | 2500000    | 3750000  |
| 10 MM u     | 1 Ton    | 2200000    | 2200000  |
| 6.5 coil    | 5 coil   | 230000     | 1150000  |
| 18 205250   | 2 H      | 250000     | 500000   |
| 12. 3/2     |          |            |          |

Total Amount 14,200,000

Advance

Balance

Signature ..... Thanks

# CASH SALE

Name: ..... Date: 14.10.25  
Address: ..... Ph: .....

| Qty       | Particulars | Rates     | Amount |
|-----------|-------------|-----------|--------|
| 6 1/2 x 3 | 3x 150000   | 450000    |        |
| 6 1/2 x 3 | 3x 500000   | 1500000   |        |
| 4x4       | 7x 150000   | 10,50,000 |        |
| 7'x4'     | 1x 200000   | 200000    |        |
| 7'x4'     | 1x 800000   | 800000    |        |
| 6x2 1/2   | 1x 300000   | 300000    |        |
| 13. 3/2   |             |           |        |

TOTAL

4300000

(Signature) .....



## 5. 학교 공사 및 완공 사진(정면, 측면, 내부, 기타 사진)













6.학교 후원자 명판 사진