

## <드림스드림 152호 학교 짓기 결산서류>

학교명	드림스드림 152호 탄자니아 잔지바르 샤카니 에덴 여자기숙학교	학교 짓기 현지 책임자	김영암
지원예산	한화 3천만원	비고	
후원금 송금일	2025.05.21	학교 완공	2025.12
후원금 모금기간	2025.04.28		
후 원 자			
법무법인 한누리 (대표 김주영)			



1. 송금 관련 서류



<송금 확인서>

드림스드림에서 해외 학교 짓기에 아래와 같이 송금하였음을 확인합니다.

송금 날짜	2025-05-21
송금 자	드림스드림 Dreams Dream
송금 금액	한화 30,000,000원정
송금 목적	드림스드림 152호 학교 짓기 (탄자니아 잔지바르 샤카니 에덴 여자기숙학교)
프로젝트 책임자/ 수취인	김 영암 
주민등록번호	62
수취인 계좌	우리은행 0***** 김영암

이체결과 상세조회

인쇄 X

조회기준일시: 2025.05.21 11:13:35

이체일시	2025.05.21 07:24:49	이체결과	정상
이체금액	30,000,000원	수수료	0원
총 출금금액	30,000,000원		

상세정보

보내는분	드림스드림DreamsDream	받는분	김영암
출금은행	우리은행	입금은행	우리은행
출금계좌번호	1005-402-595949	입금계좌번호	01200261302602
보내는분 통장표시	김영암 1 5 2 탄자	받는분 통장표시	드림스드림 1
전문(타행)번호		집금(CMS)번호	

## 2.학교 설계도

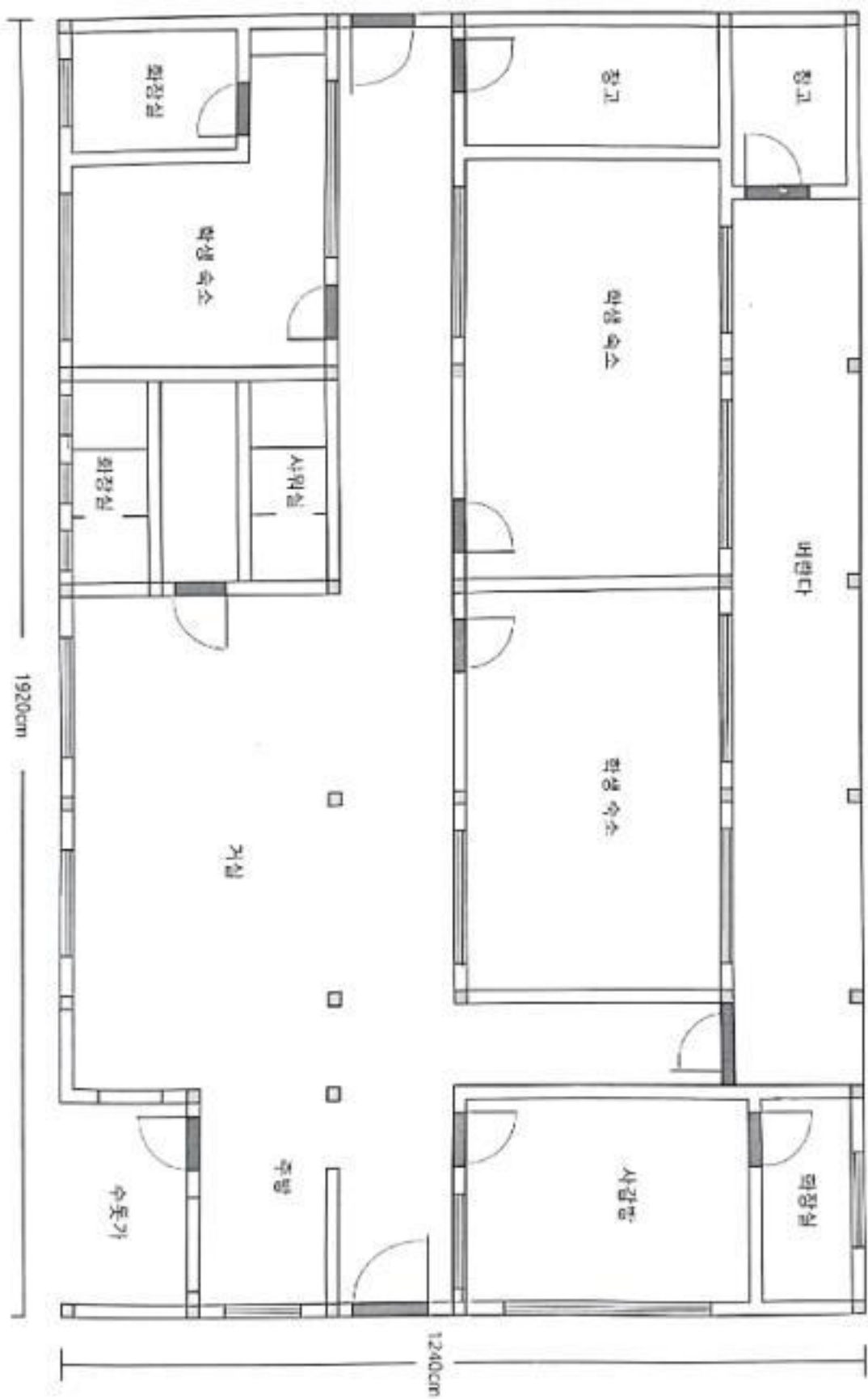

3.결산서 및 영수증

에덴 학교 여자 기숙사 사용 예산

종목	품목	규격 및 수량 가격	가격 (usd)	공임 (usd)
건축 설계				400
건축허가			1,000	
건축 도구및 장비			200	
바닥 정리				50
기초 파기		1300cm x 2000cm x 60cm		300
기초 콘크리트 작업	자갈	20 톤 x5 대	2,000	600
	모래	20 톤 x3 대	720	
	철근	2 톤	1,440	
	시멘트	50kgx250 포	1,700	
기초 쌓기	돌	2.5 톤 x10 대	320	240
	모래	20 톤 x1 대	240	
	시멘트	50kgx150 포	1,080	
빔,기둥,지붕 슬라브 콘크리트	나무	1"x10"x5mx18 개	4,800	1200
	자갈	20 톤 x5 대	2,000	
	모래	20 톤 x3 대	720	
	철근	4 톤	1,440	
	시멘트	50kgx250 포	1,700	
캔치	나무	2"x6"x5mx80 개	2000	240
	못	5",4" x50kg	80	
지붕	지붕 판넬	90cmx560cmx50 개	9,000	610
	판넬 못	30kg	120	
	피셔보드	1"x10"x60m	150	
집삼 파우더	실링보드	25kg x 25 포	250	300
	벽	25kg x 25 포	250	
상수/하수	파이프 배관 외		1,200	500
	샤워기, 변기,펌푸		2,500	
창문/방범망	알미늄 샤시/우드	110cm x 160cm x 8 개	2,500	120
문	알미늄/우드/철	총 12 개	3,500	20
미장	시멘트/모래	40 포/5 톤	480	400
실링/벽 페인트	수성 페인트	20liter x 6 개	200	400
	유성 페인트	20liter x 5 개	510	
바닥 미장/칠	컬러 시멘트/화이트 시멘트	컬러 시멘트/화이트 시멘트/바닥 페인트	610	300
전기공사	계량기	전기연결	500	400

	메인 스위치 박스	1 개	80	
	전구 스위치 / 소켓 박스/히터 탱크	25 개/3 개	710	
	소켓 박스	5 개	15	
	실링 휠	9 개	450	
	전기 배선	2.5mm x 2roll /1.5mm x 2rol	480	
	전구	30 개	100	
지하수	워터 펌프/배선	1 개/40m	200	600
	파이프/ 피팅	1" x 60m	150	
	하수관/	18 개	260	
정화조	돌,시멘트,모래,벽돌,철근		480	250
감독	엔지니어	3month x 250\$		1,000
합 계			46,135	7,930
총 합 계			54,065\$	



## 5. 학교 공사 및 완공 사진(정면, 측면, 내부, 기타 사진)











## 6. 학교 후원자 명판 사진

